חוק התכנון והבנייה, התשכ"ה - 1965

תכנית מתאר מקומית

מס' 507-0893354

תא/מק/4765 - הסדרת מגרשים בתחום הרחובות מושיע-שבתאי-נדב-בועז-הרן

תשריט מצב מוצע	גיליון 1 מתוך 1
מחוז	תל-אביב
מרחב תכנון מקומי	תל אביב-יפו
רשות מקומית	תל אביב-יפו
ישוב	תל אביב-יפו
תכנית בסמכות	מקומית
איחוד וחלוקה	איחוד ו/או חלוקה ללא הסכמת כל הבעלים בכל תחום התכנית/בחלק מתחום התכנית
היתרים או הרשאות	תכנית שמכוחה ניתן להוציא היתרים או הרשאות
מונה תדפיס התשריט	17
מועד הפקה	04/07/2021 15:59
שטח התכנית	11.155 דונם קנה מידה 1:500

אישורים בתכנית מס' 507-0893354

שמות*

מגיש התכנית	ועדה מקומית תאגיד: ועדה מקומית לתכנון ובנייה תל אביב-יפו
עורך ראשי	דוד גלור תאגיד: גלור תכנון ואדריכלות בע"מ
יזם	ועדה מקומית ועדה מקומית תאגיד: ועדה מקומית לתכנון ובנייה תל אביב-יפו

בעלי ענין בקרקע*

בעלים	
	תאגיד: מדינת ישראל

טבלת גושים וחלקות*

מספר גוש	חלק/ כל הגוש	מספרי חלקות בשלמות/	מספרי חלקות בחלקיותן
6135	חלק	25-26	

* הרשימה המלאה מפורטת בהוראות התכנית / בהודעה שפורסמה בעיתונות וברשומות

הריני מצהיר בזאת כי המפה הטופוגרפית/המצבית המהווה רקע לתכנית זו, נערכה על ידי ביום 30.12.2019 והיא הוכנה לפי הוראות נוהל מבא"ת ובהתאם להוראות החוק ולתקנות המודדים שבתוקף.
דיוק הקו הכחול והקדסטר: מדידה אנליטית מלאה ברמת תצ"ר

שם המודד	מספר רשיון	חתימה	תאריך
שגיא לוין	913		

מספר תכנית: 507-0893354, מספר גרסת תשריט: 17

מקרא

- גבול תכנית
- גוש 1234
- גבול גוש מוסדר
- גבול חלקה מוסדר
- 1240 שטח מוסדר
- חזקות דרך
- מספר החזק
- מספר יבי מגן
- רחוב הדרך
- מגורים ב
- שטח ציבורי פתוח
- דרך מאושרת
- דרך מוצעת
- שטח לאיחוד וחלוקה חדשה
- שטח להשלמה

תרשים התמצאות - קנ"מ 1:12000

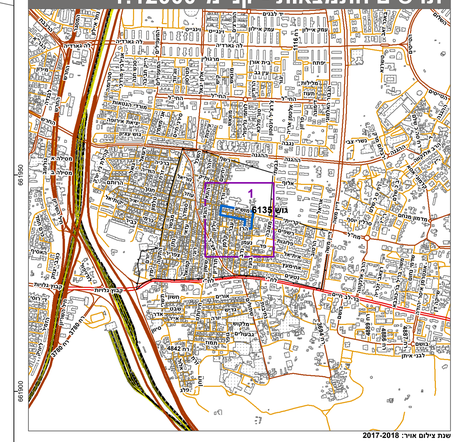

שנת צילום אוויר: 2017-2018

תרשים סביבה - קנ"מ 1:3000

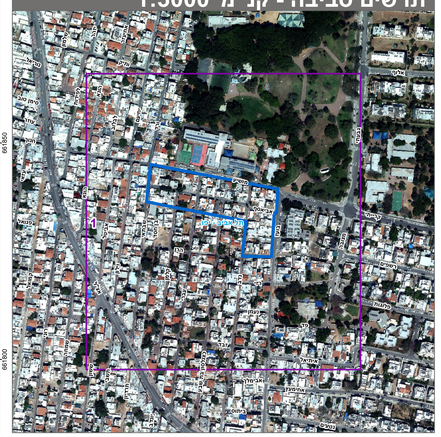

N

0 5 10 20 30 40 מטרים